

وحدة البرمجة التجارية مكونات المشروع التجارية

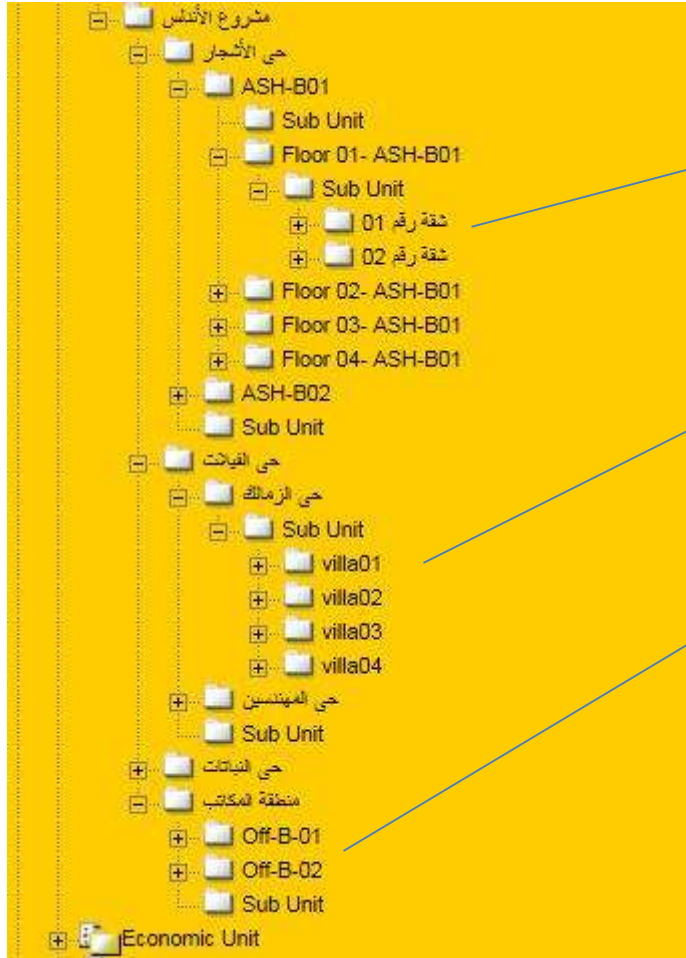

منطقة العمارات

منطقة الفيلات

منطقة المركز التجارى
والمكاتب الادارية

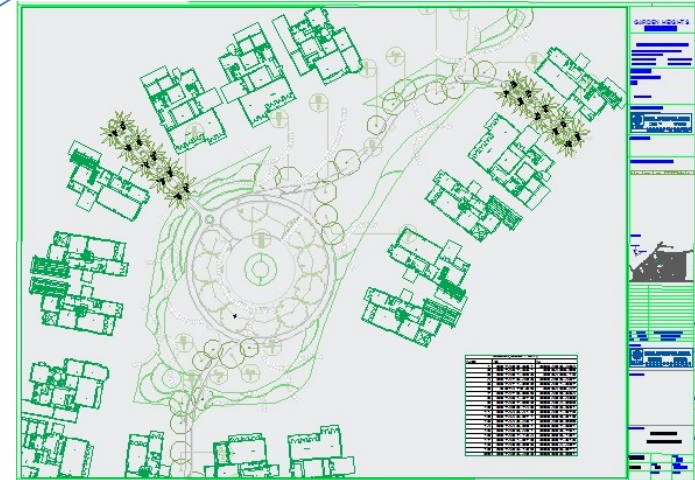

وحدة البرمجة التجارية بيانات ومعلومات الوحدات

Eco. Unit No./ رقم الوحدة أو المشروع: Floor.01- ASH-B01 ! s
 Description/ نوع الوحدة: Frist floor s
 Sub Unit No./ رقم الوحدة: 02 شقة رقم ! s
 Description/ نوع الوحدة: شقة !
 Real Estate No./ اسم المشروع: AF-EG-___-201305
 Location Description/ الموقع: مشروع الأندلس
 Building/ رقم المبني: ASH-B01
 Building Designation: حتى الأشجار

عنوان الوحدة

Area/ المساحة: 190.00 m²
 Area (Contract): m²
 Possible Rental Period (Months):
 Price Valid per m² per Rental Unit

مساحة الوحدة

Infrastructure

- | | | |
|---|--|---|
| <input type="checkbox"/> Representative | <input type="checkbox"/> Duty to Restore Land | <input type="checkbox"/> Intensive Public Usage |
| <input type="checkbox"/> Power Supply Mains | <input type="checkbox"/> DSL | <input type="checkbox"/> IT Pre installed |
| <input type="checkbox"/> Elevator | <input type="checkbox"/> Freight Elevator | <input type="checkbox"/> Handicapped Elevator |
| <input type="checkbox"/> Partition Free Entry | <input type="checkbox"/> Partition Free Interior | <input type="checkbox"/> Handicapped Toilets |
| <input type="checkbox"/> Right to Sublet | <input type="checkbox"/> Right to Rent | <input type="checkbox"/> Support for Foreigners |

- | | | |
|--------------------------------------|--|--|
| <input type="checkbox"/> Patio | <input type="checkbox"/> Sauna | <input type="checkbox"/> Fitness Room |
| <input type="checkbox"/> Pool | <input type="checkbox"/> South Orientation | <input type="checkbox"/> Fire Place |
| <input type="checkbox"/> Garden | <input type="checkbox"/> Garage | <input type="checkbox"/> Double Garage |
| <input type="checkbox"/> Kitchenette | | |

مميزات الوحدة

Furnishing:

Parcel of Land
 Boundary: حتى الترانك
 Section No.: 2
 Section Part: 2
 Area: 800 m²
 Parcel: 1

وحدة البرمجة التجارية

الأسعار وطرق السداد

Lease			
Lease Price/ القيمة الأجرية	5,000.00 L.E	Lease Price Final/ القيمة النهائية	L.E
Maint. Fee/ مصاريف الصيانة	L.E	Main. Fee/ ذ. الصيانة النهائية	L.E
InsuDeposit/ قيمة التأمين	L.E	Ins. Deposit/ قيمة التأمين النهائية	L.E
Contract Start/ بداية عقد الأجر	19	Rese valid till/ الحجز سارى حتى	19

سعر الوحدة
وطرق السداد

Sales			
Sale Price/ سعر الوحدة	L.E	Sale Price Final/ السعر النهائي	L.E
Instal Value/ قيمة القسط	L.E	No. Of Inst./ عدد الأقساط	
Installment from/ الأقساط تبدأ من	19	Untill/ ينتهى فى	19
Cont Payment/ دفعة التعاقد	L.E	Unitill/ حتى تاريخ	19
Cont Pay/ تاريخ دفعة التعاقد	19		

Sales/ بيانات موظف المبيعات	بيانات موظف المبيعات	Name/ اسم موظف المبيعات	اسم موظف المبيعات
Sales No./ رقم موظف المبيعات	رقم موظف المبيعات	Phone	رقم الهاتف
Email	البريد الإلكتروني	Estimated Turnover	التحصيل المتوقع
Description Environment	البيئة الوصفية		
Comment Sales ملاحظات	ملاحظات المبيعات		
Condition والأحكام	الشروط والأحكام		

بيانات موظف المبيعات

الشروط
والالتزامات

وحدة البرمجة التجارية

كشف حساب مصروفات الصيانة المستحقة على الوحدة

Filters: Invoice No.:NK-BHV-2507

Mr. Kamel Ahmed

25, AlTahrier

Additional rental costs

Agreement no.: 2014-Con00011
Economic unit: Mall #1/1 Floor 1
Rental unit: Shop102 Shop No. 102

Billing period: 02/01/2014 - 12/31/2014 = 334 days

Period of use: 01/01/2014 - 12/31/2014 = 365 days

Type of costs	Total costs	Disposition	Total units	Your units	Your costs
Electricity Consumption for Mall Building #1	9.000,00	Area	395,00 m2	55,00 m2	1.146,73
Elevator Maintenance for Mall Building #1	3.000,00	Area	395,00 m2	55,00 m2	382,24
Security Services for Mall Building #1	15.000,00	Area	395,00 m2	55,00 m2	1.911,22
Water Consumption for Mall Building #1	4.000,00	Area	395,00 m2	55,00 m2	509,66
Amount additional costs	31.000,00				3.949,85
Advanced payments					0,00
12/31/2014					3.949,85

وحدة البرمجة التجارية

عرض وتنفيذ عمليات الحجز من خلال شبكة الأنترنت

FaMe Property Management LCC

Here you see an overview of the object for sale. You can select an object from the list. By clicking on the printer icon you can print the object details. Using the page layout icon you can see the details on the screen. With the email icon you can send an email and a FaMe contact person will contact you as soon as possible.

Overview Property									
		Asset	Building	Street / No.	Zip / Location	Object Type	Free from	Sales Price \$	Area m ²
		Condominium View Sentosa	01	Bukit Timah Road 1	#20-01	Condominium Building			3.
		Condominium View Sentosa	02	Bukit Timah Road 2	#20-01	Condominium Building			
		Condominium View Sentosa	03	Bukit Timah Road 3	#20-01	Condominium Building			
		Condominium View Sentosa	04	Bukit Timah Road 4	#20-01	Condominium Building			
		Condominium View Sentosa	05	Bukit Timah Road 5	#20-01	Condominium Building			
		Condominium View Sentosa	06			Condominium Building			
		FaMe Headquarter	01			Office Building			

Properties

Asset: Condominium View Sentosa
Building: 01
Object Type: Condominium Building
Area: 340

Address: Bukit Timah Road,1 #20-01